

国立劇場 大劇場 舞台平面図 s 1/100  
 平成20年 8月 27日～ 31日  
 全国高等学校総合文化祭  
 照明総合仕込み図  
 プラン:  
 転換 幕 装置  
 図面作成月日 8月 22日

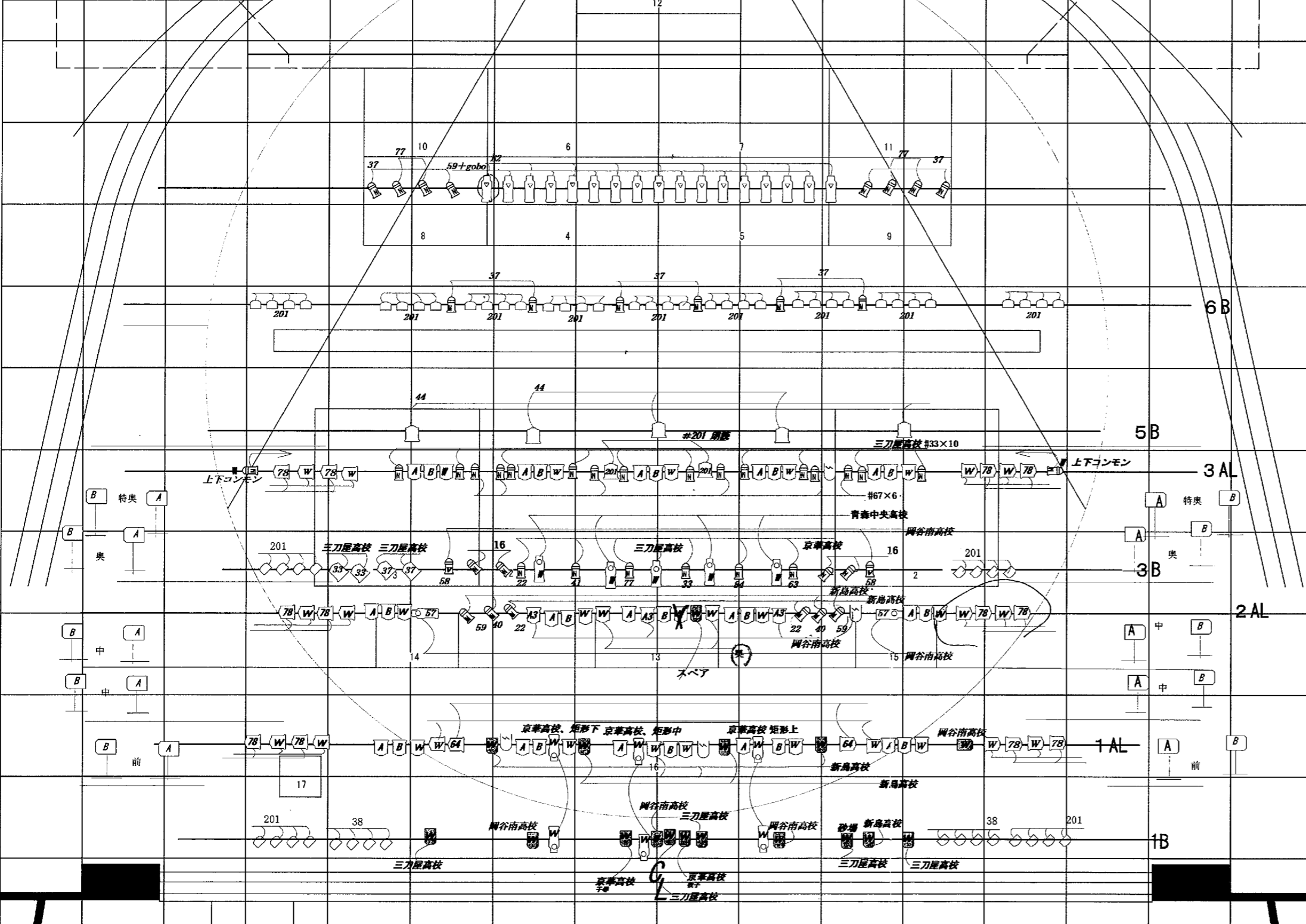

大黒  
 斜ツラハッパ  
 紗幕  
 35  
 34  
 33  
 32  
 36  
 31  
 30  
 BL8  
 29 文字8  
 28  
 27  
 26  
 25 HL2  
 24 文字7  
 23  
 22  
 A L 4 フライブリッジ4  
 B L 7  
 21 文字6  
 20  
 19  
 18  
 17 BL6  
 引割幕5 文字5  
 16  
 15  
 14  
 13  
 12  
 11  
 10  
 9  
 8 BL5 (HL1)  
 引割幕4 文字4  
 A L 3 フライブリッジ3  
 B L 4  
 7 文字3  
 6  
 5  
 4 BL3  
 引割幕3 文字2  
 3  
 A L 2 フライブリッジ2  
 B L 2  
 2  
 1 引割幕2 文字1  
 虹染  
 ピロード  
 吊枝后  
 吊枝前  
 雷カゴ  
 曇り竹  
 A L 1 フライブリッジ1  
 B L 1  
 大ランマ 前虹染  
 定式幕  
 暗転幕 第3級帳  
 第2級帳  
 第1級帳  
 防火扉  
 70c=7AAL  
 70c=7ABL

LH				
----	--	--	--	--

8B	W	72	W	78
----	---	----	---	----

大UH				
有りもの				

7B	W	72	W	78
----	---	----	---	----

6B	W	72	W	78
----	---	----	---	----

中UH	71	72	63	78
	22			

5B	W	72	W	78
----	---	----	---	----

4B	W	72	W	78
----	---	----	---	----

3B	W	72	W	78
----	---	----	---	----

2B	W	72	W	78
----	---	----	---	----

1B	W	72	W	78
----	---	----	---	----

Foot	W	87	W	78
------	---	----	---	----

TO	吊 1.5KW	1CL				吊 1.5KW	TO
1 W	置 1.5KW CC	A 1.5KW×10	B 750W ワープ×10	C 1.5KW×8 CC	D 1.5KW×8 CC	1 W	
2 74	ST 1.5KW	2CL				2 74	
3 33	吊 1.5KW CC	A 1.5KW×10	B 750W ワープ×10	C ニートハマー×8台	D 1.5KW×10 CC	3 33	
4 64	置 ワープ	Center クセノン×4				4 64	
5	ST 1.5KW					5	

1C、上たし、下たし残してください。  
 1A上手地方SUS残してください。  
 F前にFOOTSPOT×6台(北上翔南高校)  
 下手ステージに置き雲1台(北上翔南高校)  
 アンタリ上下各1台(煙)  
 扇風機上下各一台  
 監事室にプロジェクター1台  
 1AL 2ALの横流しの吊り位置注意してください

凡例

- ☐ PAR 1KW N
- ☐ フレネル8"
- ☐ PARストロボ
- ☐ 1KW凸レンズ
- ☐ PAR 1KW V
- ☐ 0x1kw凸レンズ
- ☐ PAR 1KW M
- ☐ 36度
- ☐ ソースフォー
- ☐ 26度
- ☐ ステージビーム